



LEI Nº 009/2024

SÚMULA: AUTORIZA O PODER EXECUTIVO A PROMOVER LEILÃO PARA ALIENAR VEÍCULOS E SUCATAS INSERVÍVEIS DE PROPRIEDADE DO MUNICÍPIO DE LARANJAL E DÁ OUTRAS PROVIDÊNCIAS.

O Sr. JOÃO ELINTON DUTRA, Prefeito Municipal de Laranjal – Pr., no uso das atribuições que são conferidas pela Lei Orgânica Municipal, FAZ SABER que a Câmara Municipal de Vereadores aprovou e eu sanciono a seguinte Lei:

Art. 1º Fica o Poder Executivo Municipal autorizado a promover leilão público para alienar bens considerados economicamente inviáveis para consertos e manutenção e improdutivos para uso permanente no serviço público, além de sucatas, os quais são inservíveis para atendimento das ações programáticas da municipalidade.

Art. 2º Fica autorizado a alienação dos seguintes bens conforme avaliação promovida pela comissão designada na portaria 331/2023 e detalhamento no ANEXO I desta presente Lei e conforme descrição e valores abaixo descritos:

ITEM 01

QUANT	DESCRIÇÃO DO OBJETO	ANO	VALOR AVALIADO R\$
01	Marca/Modelo: GM/S10 2.8 D 4X4 Ano de fabricação/modelo: 2002/2003 Combustível: DIESEL Cor: BRANCA Placa: AKM-5J73 RENAVAM: 00791128148 Capacidade de Passageiros: 6 Carroceria: ABERTA/CABINE DUPLA Tipo/Espécie: CAMINHONETE / ESPECIAL Descrição do Bem (leiloeiro): Interna em regular estado, externa em bom estado, pneus ruins, funcionando. Não foi possível avaliar as condições de funcionamento e defeitos do bem.	2002	10.000,00

ITEM 02



QUANT	DESCRIÇÃO DO OBJETO	ANO	VALOR AVALIADO R\$
01	Marca/Modelo: FIAT/DOBLO ATTRACTIV 1.4 Ano de fabricação/modelo: 2013/2014 Combustível: ALCOOL/GASOLINA Cor: BRANCA Placa: AXR-5054 RENAVAM: 00592349330 Capacidade de Passageiros: 7 Descrição do Bem (leiloeiro): Interna em regular estado, externa em bom estado, motor desmontado, pneus ruins. Não foi possível avaliar as condições de funcionamento e defeitos do bem. RECALL PENDENTE: AIRBAGS TAKATA	2013	18.000,00

ITEM 03

QUANT	DESCRIÇÃO DO OBJETO	ANO	VALOR AVALIADO R\$
01	Marca/Modelo: IVECO CITY CLASS 70C16 Ano de fabricação/modelo: 2009/2009 Combustível: DIESEL Cor: AMARELO Placa: ARL-8F78 RENAVAM: 00151770590 Capacidade de Passageiros: 24 Tipo/Espécie: ONIBUS / PASSAGEIRO Descrição do Bem (leiloeiro): Interna e externa em regular estado, faltando pneus e rodas, com motor faltando peças. Não foi possível avaliar as condições de funcionamento e defeitos do bem.	2009	5.000,00

ITEM 04

QUANT	DESCRIÇÃO DO OBJETO	ANO	VALOR AVALIADO R\$
01	Marca/Modelo: M.BENZ/L 1113 Ano de fabricação/modelo: 1985/1985 Combustível: DIESEL Cor: BRANCA Placa: AFA-8479 RENAVAM: 0539563595 Espécie/Tipo: CARGA / CAMINHAO Carroceria: CARROCERIA ABERTA Descrição do Bem (leiloeiro): Interna e externa em regular estado, carroceria de madeira ruim, faltando pneus dianteiros,	1985	R\$ 7.400,00

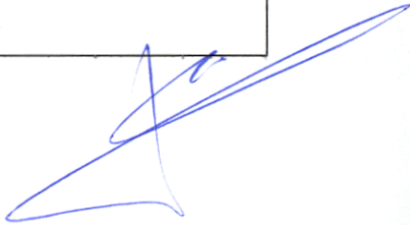



	pneus traseiros ruins. Não foi possível avaliar as condições de funcionamento e defeitos do bem.		
--	--	--	--

ITEM 05

QUANT	DESCRIÇÃO DO OBJETO	ANO	VALOR AVALIADO
01	Marca/Modelo: M.BENZ/LK 1520 Ano de fabricação/modelo: 1988/1988 Combustível: DIESEL Cor: BRANCA Placa: ADK8733 RENAVAM: 00522342809 Carroceria: BASCULANTE Tipo/Espécie: CAMINHAO / CARGA Descrição do Bem (leiloeiro): Interna e externa em regular estado, para-brisa quebrado, faltando 3 rodas e pneus. Não foi possível avaliar as condições de funcionamento e defeitos do bem.	1988	R\$ 12.000,00

ITEM 06

QUANT	DESCRIÇÃO DO OBJETO	ANO	VALOR AVALIADOR\$
01	Marca/Modelo: FIAT/MOBI EASY Marca/Modelo: MOTONIVELADORA CATERPILLAR 120B Ano de fabricação/modelo: 1976 Combustível: DIESEL Cor: AMARELA Descrição do Bem (leiloeiro): Em bom estado, sem motor, com transmissão, possui todas as rodas e pneus. Não foi possível avaliar as condições de funcionamento e defeitos do bem.	1976	1.000,00

ITEM 07

QUANT	DESCRIÇÃO DO OBJETO	ANO	VALOR AVALIADO
01	Marca/Modelo: MOTONIVELADORA HUBER WARCO 140 Ano de fabricação/modelo: NÃO ID. Combustível: DIESEL Cor: AMARELO Descrição do Bem (leiloeiro): Em regular estado, motor SCANIA, s/ rodas e pneus. Não foi possível	Ñ/ID.	R\$ 2.000,00



	avaliar as condições de funcionamento e defeitos do bem		
--	---	--	--

ITEM 08

QUANT	DESCRIÇÃO DO OBJETO	ANO	VALOR AVALIADOR\$
01	Marca/Modelo: PÁ CARREGADEIRA CAT 930R Ano de fabricação/modelo: Ñ/ID. Combustível: DIESEL Cor: AMARELA CHASSI: 71H1869 Descrição do Bem (leiloeiro): Em bom estado de conservação, funcionando, com problema na parte hidráulica, pneus ruins. Não foi possível avaliar as condições de funcionamento e defeitos do bem.	Ñ/ID.	48.000,00

ITEM 09

QUANT	DESCRIÇÃO DO OBJETO	ANO	VALOR AVALIADO
01	Marca/Modelo: ESCAVADEIRA HIDRÁULICA NEW HOLLAND E 135B Ano de fabricação/modelo: Ñ/ID. Combustível: DIESEL Cor: AMARELA CHASSI NDTA13298 Descrição do Bem (leiloeiro): Em regular estado de conservação, parou com problema de motor (desmontado fora), possui lâmina frontal, cabine em bom estado. Não foi possível avaliar as condições de funcionamento e defeitos do bem.	Ñ/ID	R\$ 50.000,00

ITEM 10

QUANT	DESCRIÇÃO DO OBJETO	ANO	VALOR AVALIADO
01	Marca/Modelo: PÁ CARREGADEIRA NEW HOLLAND 12B Ano de fabricação/modelo: Ñ/ID Combustível: DIESEL Cor: AMARELA CHASSI: N7AE10482 Descrição do Bem (leiloeiro): Em regular estado de conservação, pneus ruins, parou funcionando. Não foi possível avaliar as condições de funcionamento e defeitos do bem.	Ñ/ID	R\$ 50.000,00



ITEM 011

QUANT	DESCRIÇÃO DO OBJETO	ANO	VALOR AVALIADOR\$
01	Marca/Modelo: CAÇAMBA PARA CAMINHÃO TOCO Ano de fabricação/modelo: Ñ/ID Cor: BRANCA Descrição do Bem (leiloeiro): Caçamba para caminhão toco, com chassi, sem pistão. Não foi possível avaliar as condições de funcionamento e defeitos do bem.	Ñ/ID	2.000,00

ITEM 012

QUANT	DESCRIÇÃO DO OBJETO	ANO	VALOR AVALIADOR\$
01	4 Diferenciais e 1 Câmbio p/ caminhão/ônibus, 4 sucatas de motor agrícola Descrição do Bem (leiloeiro): 3 Diferenciais Mercedes Benz, 1 diferencial Tinkão, 4 blocos de motor agrícola.	Ñ/ID	2.000,00

ITEM 013

QUANT	DESCRIÇÃO DO OBJETO	ANO	VALOR AVALIADO
01	Sucata de Postes, haste, luminárias e reatores Descrição: Sucata de Postes, haste, iluminarias e reatores. Quantidade e peso não aferidos.	Ñ/ID	R\$ 1.000,00

§ 1º. Fica autorizada a comissão especial de leilão organizar os itens listados nesta Lei em forma de Lotes, se necessário, visando maior vantagem e retorno econômico para o Município.

§ 2º. Os veículos e bens a serem leiloados foram avaliados por Comissão Especial para Realização de Leilão Público, criada para tal finalidade. Em caso de algum item ou lote restar frustrado ou deserto fica autorizada a mesma comissão, ou a que vier a substituir com a mesma finalidade, a proceder nova avaliação adequando aos padrões de mercado e em sequência proceder nova oferta através de novo leilão dos itens frustrados inicialmente.

Art. 3º Fica autorizada a contratação ou designação de leiloeiro oficial para o fiel cumprimento da presente Lei.



Art. 4º Para as despesas decorrentes desta Lei, fica o Poder Executivo autorizado a transferir e/ou suplementar dotações orçamentárias, bem como a abrir crédito especial.

Art. 5º Esta Lei entrará em vigor na data de sua publicação, revogadas as disposições em contrário.

GABINETE DO PREFEITO MUNICIPAL DE LARANJAL - PR, em 08 de maio de 2024.



JOÃO ELINTON DUTRA
Prefeito Municipal



ANEXO I

LT	DESCRIÇÃO	AVALIAÇÃO
01	<p>Marca/Modelo: GM/S10 2.8 D 4X4 Ano de fabricação/modelo: 2002/2003 Combustível: DIESEL Cor: BRANCA Placa: AKM-5J73 RENAVAM: 00791128148 Capacidade de Passageiros: 6 Carroceria: ABERTA/CABINE DUPLA Tipo/Espécie: CAMINHONETE / ESPECIAL Descrição do Bem (leiloeiro): Interna em regular estado, externa em bom estado, pneus ruins, funcionando. Não foi possível avaliar as condições de funcionamento e defeitos do bem.</p> 	R\$ 10.000,00

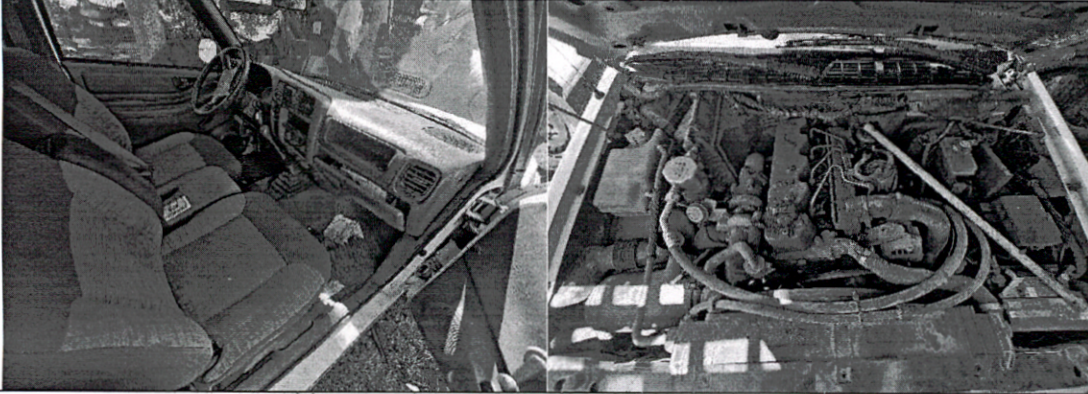

02 Marca/Modelo: FIAT/DOBLO ATTRACTIV 1.4

Ano de fabricação/modelo: 2013/2014

Combustível: ALCOOL/GASOLINA

Cor: BRANCA

Placa: AXR-5054

RENAVAM: 00592349330

Capacidade de Passageiros: 7

Descrição do Bem (leiloeiro): Interna em regular estado, externa em bom estado, motor desmontado, pneus ruins. Não foi possível avaliar as condições de funcionamento e defeitos do bem.

RECALL PENDENTE: AIRBAGS TAKATA



R\$ 18.000,00



03 Marca/Modelo: IVECO CITY CLASS 70C16

Ano de fabricação/modelo: 2009/2009

Combustível: DIESEL

Cor: AMARELO

Placa: ARL-8F78

RENAVAM: 00151770590

Capacidade de Passageiros: 24

Tipo/Espécie: ONIBUS / PASSAGEIRO

Descrição do Bem (leiloeiro): Interna e externa em regular estado, faltando pneus e rodas, com motor faltando peças. Não foi possível avaliar as condições de funcionamento e defeitos do bem.



R\$ 5.000,00

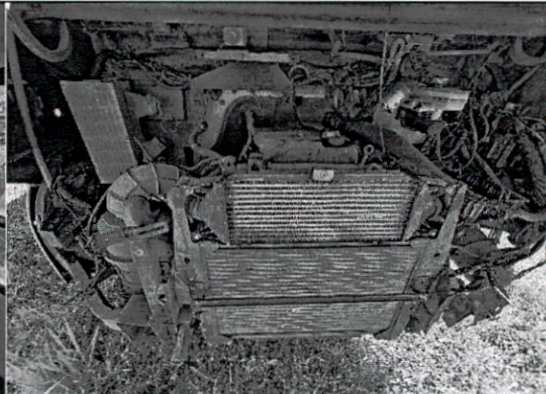

- 04 Marca/Modelo: M.BENZ/L 1113
Ano de fabricação/modelo: 1985/1985
Combustível: DIESEL
Cor: BRANCA
Placa: AFA-8479
RENAVAM: 0539563595
Espécie/Tipo: CARGA / CAMINHAO
Carroceria: CARROCERIA ABERTA
Descrição do Bem (leiloeiro): Interna e externa em regular estado, carroceria de madeira ruim, faltando pneus dianteiros, pneus traseiros ruins. Não foi possível avaliar as condições de funcionamento e defeitos do bem.



R\$ 7.400,00

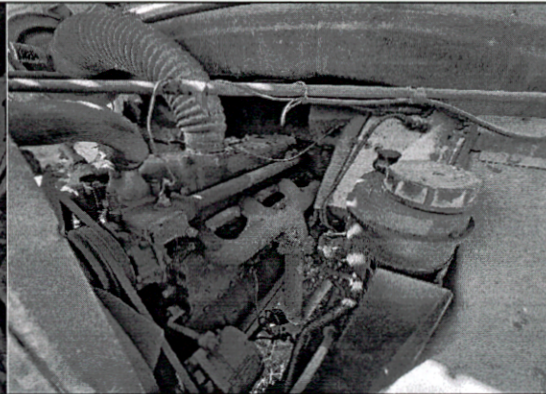

- 05 Marca/Modelo: M.BENZ/LK 1520
Ano de fabricação/modelo: 1988/1988
Combustível: DIESEL
Cor: BRANCA
Placa: ADK8733
RENAVAM: 00522342809
Carroceria: BASCULANTE
Tipo/Espécie: CAMINHAO / CARGA
Descrição do Bem (leiloeiro): Interna e externa em regular estado, para-brisa quebrado, faltando 3 rodas e pneus. Não foi possível avaliar as condições de funcionamento e defeitos do bem.

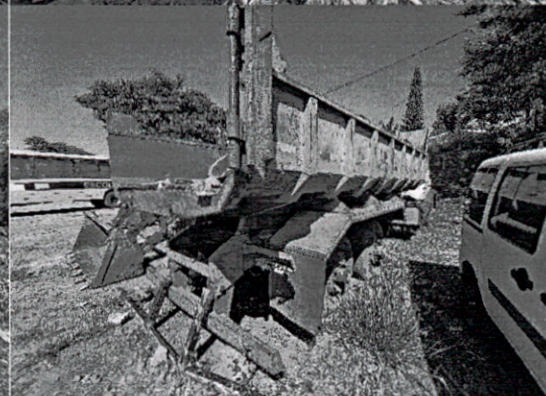

R\$ 12.000,00

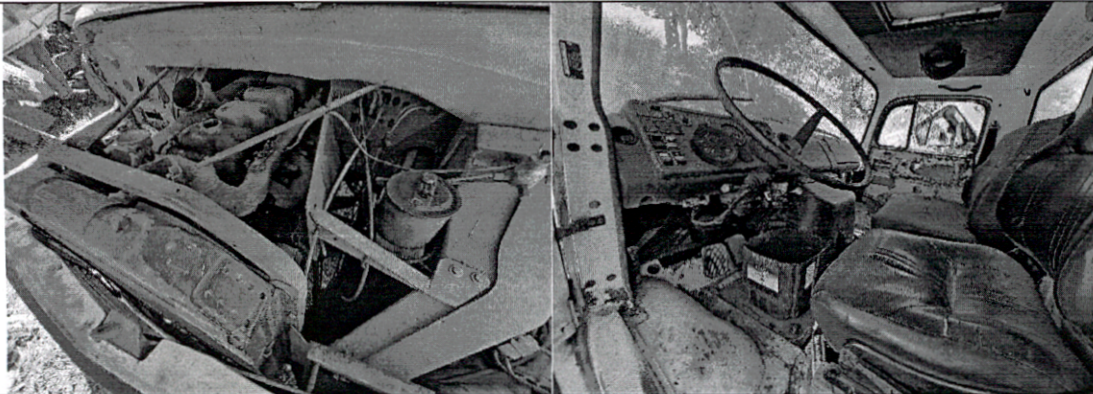

06 Marca/Modelo: MOTONIVELADORA CATERPILLAR 120B

Ano de fabricação/modelo: 1976

Combustível: DIESEL

Cor: AMARELA

Descrição do Bem (leiloeiro): Em bom estado, sem motor, com transmissão, possui todas as rodas e pneus. Não foi possível avaliar as condições de funcionamento e defeitos do bem.



R\$ 1.000,00

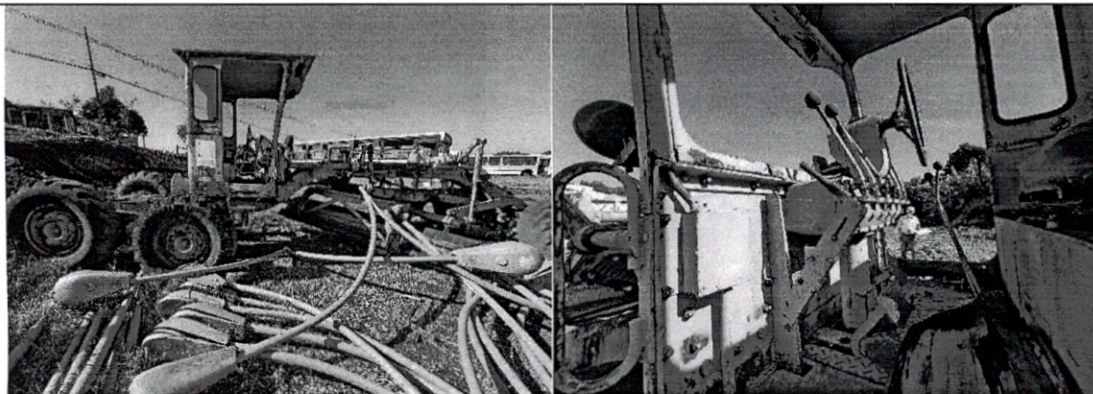

07 Marca/Modelo: MOTONIVELADORA HUBER WARCO 140

Ano de fabricação/modelo: NÃO ID.

Combustível: DIESEL

Cor: AMARELO

Descrição do Bem (leiloeiro): Em regular estado, motor SCANIA, s/ rodas e pneus.

Não foi possível avaliar as condições de funcionamento e defeitos do bem.



R\$ 2.000,00

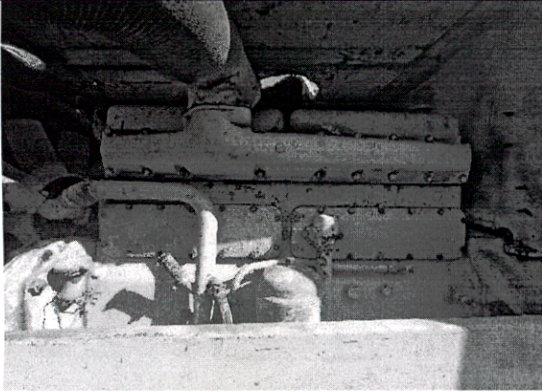

08

Marca/Modelo: PÁ CARREGADEIRA CAT 930R

Ano de fabricação/modelo:

Combustível: DIESEL

Cor: AMARELA

CHASSI: 71H1869

Descrição do Bem (leiloeiro): Em bom estado de conservação, funcionando, com problema na parte hidráulica, pneus ruins. Não foi possível avaliar as condições de funcionamento e defeitos do bem.



R\$ 48.000,00



- 09 Marca/Modelo: ESCAVADEIRA HIDRÁULICA NEW HOLLAND E 135B
Ano de fabricação/modelo:
Combustível: DIESEL
Cor: AMARELA
CHASSI NDTA13298
Descrição do Bem (leiloeiro): Em regular estado de conservação, parou com problema de motor (desmontado fora), possui lâmina frontal, cabine em bom estado. Não foi possível avaliar as condições de funcionamento e defeitos do bem.

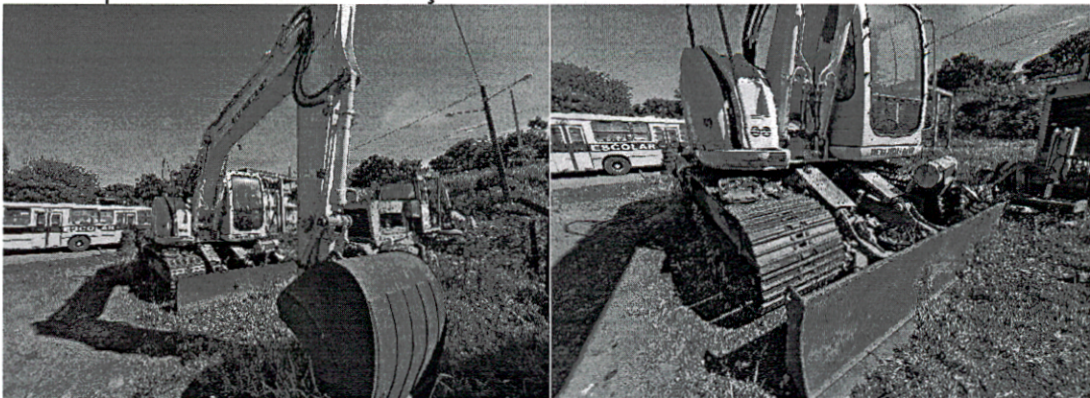

R\$ 50.000,00

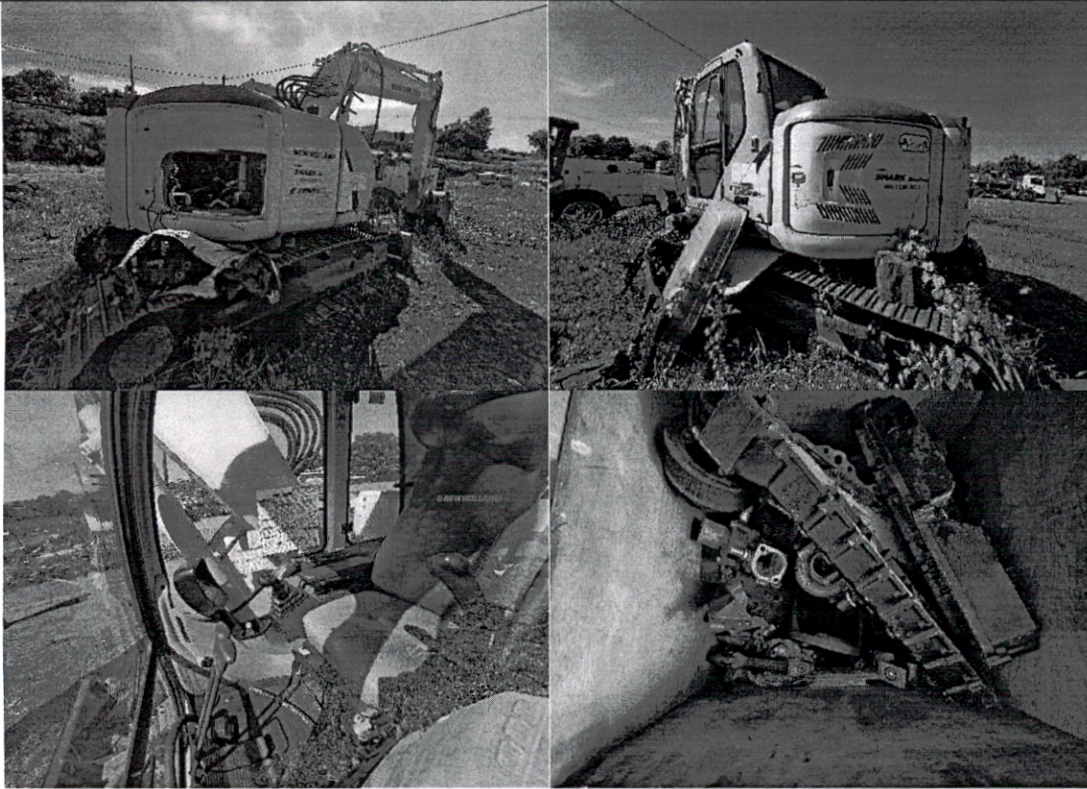

- 10 Marca/Modelo: PÁ CARREGADEIRA NEW HOLLAND 12B
Ano de fabricação/modelo:
Combustível: DIESEL
Cor: AMARELA
CHASSI: N7AE10482
Descrição do Bem (leiloeiro): Em regular estado de conservação, pneus ruins, parou funcionando. Não foi possível avaliar as condições de funcionamento e defeitos do bem.



R\$ 50.000,00



- 11 Marca/Modelo: CAÇAMBA PARA CAMINHÃO TOCO
Ano de fabricação/modelo:
Cor: BRANCA
Descrição do Bem (leiloeiro): Caçamba para caminhão toco, com chassi, sem pistão.
Não foi possível avaliar as condições de funcionamento e defeitos do bem.



R\$ 2.000,00



- 12 4 Diferencial e 1 Cambio p/ caminhão/ônibus, 4 sucatas de motor agrícola
Descrição do Bem (leiloeiro): 3 Diferenciais Mercedes Benz, 1 diferencial Tinkão, 4 bloco de motor agrícola.



R\$ 2.000,00

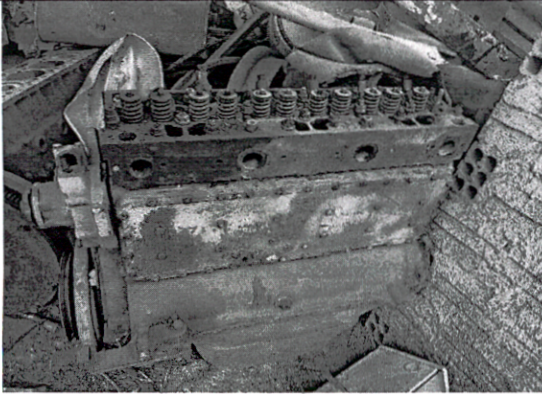

- 13 Sucata de Postes, haste, iluminarias e reatores
Descrição: Sucata de Postes, haste, iluminarias e reatores. Quantidade e peso não aferidos.



R\$ 1.000,00



08.244.0801.2058	Execução Recursos SUAS/FEAS	
3.3.90.32.00.00	MATERIAL, BEM OU SERVIÇO PARA DISTRIBUIÇÃO GRATUITA	
3695	00945-Repasse FIA/CEDCA - Crinaças e AdoImpactos COVID	11.591,20
08.244.0801.2059	Execução Recursos SUAS/FNAS	
3.3.90.39.00.00	OUTROS SERVIÇOS DE TERCEIROS - PESSOA JURÍDICA	
3860	00776-Repasse MDS - Programa Primeira Infancia SUAS	6.632,40
11.004	FUNDO MUNICIPAL DOS DIREITO DO IDOSO	
08.241.0801.2067	Atividades do Fundo Municipal dos Direitos da Pessoa Idosa	
3.3.90.30.00.00	MATERIAL DE CONSUMO	
4325	00777-Repasse Incentivo Estadual - Ações à Pessoa Idosa	17.000,00
3.3.90.39.00.00	OUTROS SERVIÇOS DE TERCEIROS - PESSOA JURÍDICA	
4335	00777-Repasse Incentivo Estadual - Ações à Pessoa Idosa	8.000,00
	SUBTOTAL	43.223,60
13	SECRETARIA MUNICIPAL DE URBANISMO	
13.002	DEPARTAMENTO DE URBANISMO	
25.752.1501.2076	Expansão e Manutenção da Rede de Iluminação Pública	
3.3.90.39.00.	OUTROS SERVIÇOS DE	
00	TERCEIROS - PESSOA JURÍDICA	
4670	00507-COSIP - Contribuição de Iluminação Pública, Art. 149-A, CF	10.220,96
	SUBTOTAL	10.220,96
14	ENCARGOS ESPECIAIS	
14.001	ENCARGOS ESPECIAIS	
28.846.2801.0079	Encargos com Precatórios Sentenças Judiciais e Restituições	
3.3.90.93.00.00	INDENIZAÇÕES E RESTITUIÇÕES	
5035	01068-Transferências do Fundo Estadual para Calamidades Públicas - FECAP - Lei Estadual nº 21.720/2023	6.467,85
	SUBTOTAL	6.467,85
	TOTAL	157.619,85

Art. 2º - Como recursos para abertura do crédito Suplementar de que trata o art.1º, serão utilizados:

• O Superavit financeiro, de exercícios anteriores nas fontes abaixo conforme previsto no art. 43, § 1º, I da Lei Federal 4.320/64.

Fonte	Descrição	Valor
00103	5% sobre Transferências Constitucionais FUNDEB	83.699,00
00303	Saúde - Receitas Vinculadas (F.C. 29/00 - 15%)	6.188,32
00507	COSIP - Contribuição de Iluminação Pública, Art. 149-A, CF	10.220,96
00510	Taxas - Exercício Poder de Polícia	7.820,12
00776	Repasse MDS - Programa Primeira Infancia SUAS	6.632,40
00945	Repasse FIA/CEDCA - Crinaças e AdoImpactos COVID	11.591,20
01068	Transferências do Fundo Estadual para Calamidades Públicas - FECAP - Lei Estadual nº 21.720/2023	11.123,18
	TOTAL	137.275,18

• O Excesso de arrecadação, nas fontes abaixo conforme previsto no art. 43, § 1º, II da Lei Federal 4.320/64.

Receita	Descrição	Valor
1.7.2.9.51.0.1.06.00.00.00.0	RECEITA FIPAR - INCENTIVO AOS DIREITOS A PESSOA IDOSA	25.000,00
1.3.2.1.01.0.1.04.28.00.00.0	REM DE DEPOSITO BANCARIO- REPASSE FECAP/ DEFESA CIVIL	906,26
	TOTAL	25.906,26

• O Cancelamento parcial das Dotações conforme art. 43, § 1º, III da Lei Federal 4.320/64.

Anulação	Descrição	Valor
06	SECRETARIA MUNICIPAL DOS TRANSPORTES	
06.002	DEPARTAMENTO RODOVIARIO MUNICIPAL	
26.782.2601.2029	Atividades do Departamento Rodoviário	
3.3.90.30.00.00	MATERIAL DE CONSUMO	
1355	01068-Transferências do Fundo Estadual para Calamidades Públicas - FECAP - Lei Estadual nº 21.720/2023	5.561,59
	SUBTOTAL	5.561,59
	TOTAL	5.561,59

Art. 3º - Este Decreto entrará em vigor na data de sua publicação.

Gabinete do Prefeito Municipal de Laranjal em, 08 de maio de 2024.

JOÃO ELINTON DUTRA
Prefeito Municipal

Publicado por:
Adriana Collito
Código Identificador:2A6AD0F6

SECRETARIA MUNICIPAL DE ADMINISTRAÇÃO
LEI ORDINÁRIA Nº 009/2024

LEI Nº 009/2024

SÚMULA: AUTORIZA O PODER EXECUTIVO A PROMOVER LEILÃO PARA ALIENAR VEÍCULOS E SUCATAS INSERVÍVEIS DE PROPRIEDADE DO MUNICÍPIO DE LARANJAL E DÁ OUTRAS PROVIDÊNCIAS.

O Sr. JOÃO ELINTON DUTRA, Prefeito Municipal de Laranjal – Pr., no uso das atribuições que são conferidas pela Lei Orgânica Municipal, FAZ SABER que a Câmara Municipal de Vereadores aprovou e eu sanciono a seguinte Lei:

Art. 1º Fica o Poder Executivo Municipal autorizado a promover leilão público para alienar bens considerados economicamente inviáveis para consertos e manutenção e improdutivos para uso permanente no serviço público, além de sucatas, os quais são inservíveis para atendimento das ações programáticas da municipalidade.

Art. 2º Fica autorizado a alienação dos seguintes bens conforme avaliação promovida pela comissão designada na portaria 331/2023 e detalhamento no ANEXO I desta presente Lei e conforme descrição e valores abaixo descritos:

ITEM 01			
QUANT	DESCRIÇÃO DO OBJETO	ANO	VALOR AVALIADO R\$
01	<p>Marca/Modelo: GM/S10 2.8 D 4X4 Ano de fabricação/modelo: 2002/2003 Combustível: DIESEL Cor: BRANCA Placa: AKM-5J73 RENAVAM: 00791128148 Capacidade de Passageiros: 6 Carroceria: ABERTA/CABINE DUPLA Tipo/Espécie: CAMINHONETE /ESPECIAL Descrição do Bem (leiloeiro): Interna em regular estado, externa em bom estado, pneus ruins, funcionando. Não foi possível avaliar as condições de funcionamento e defeitos do bem.</p>	2002	10.000,00
ITEM 02			
QUANT	DESCRIÇÃO DO OBJETO	ANO	VALOR AVALIADO R\$
01	<p>Marca/Modelo: FIAT/DOBLO ATTRACTIV 1.4 Ano de fabricação/modelo: 2013/2014 Combustível: ALCOOL/GASOLINA Cor: BRANCA Placa: AXR-5054 RENAVAM: 00592349330 Capacidade de Passageiros: 7 Descrição do Bem (leiloeiro): Interna em regular estado, externa em bom estado, motor desmontado, pneus ruins. Não foi possível avaliar as condições de funcionamento e defeitos do bem. RECALL PENDENTE: AIRBAGS TAKATA</p>	2013	18.000,00
ITEM 03			
QUANT	DESCRIÇÃO DO OBJETO	ANO	VALOR AVALIADO R\$
01	<p>Marca/Modelo: IVECO CITY CLASS 70C16 Ano de fabricação/modelo: 2009/2009 Combustível: DIESEL Cor: AMARELO Placa: ARL-8F78 RENAVAM: 00151770590 Capacidade de Passageiros: 24 Tipo/Espécie: ONIBUS / PASSAGEIRO Descrição do Bem (leiloeiro): Interna e externa em regular estado, faltando pneus e rodas, com motor faltando peças. Não foi possível avaliar as condições de funcionamento e defeitos do bem.</p>	2009	5.000,00
ITEM 04			
QUANT	DESCRIÇÃO DO OBJETO	ANO	VALOR AVALIADO R\$
01	<p>Marca/Modelo: M.BENZ/L 1113 Ano de fabricação/modelo: 1985/1985 Combustível: DIESEL Cor: BRANCA Placa: AFA-8479 RENAVAM: 0539563595 Espécie/Tipo: CARGA / CAMINHAO Carroceria: CARROCERIA ABERTA Descrição do Bem (leiloeiro): Interna e externa em regular estado, carroceria de madeira ruim, faltando pneus dianteiros, pneus traseiros ruins. Não foi possível avaliar as condições de funcionamento e defeitos do bem.</p>	1985	R\$ 7.400,00
ITEM 05			
QUANT	DESCRIÇÃO DO OBJETO	ANO	VALOR AVALIADO R\$
01	<p>Marca/Modelo: M.BENZ/LK 1520 Ano de fabricação/modelo: 1988/1988 Combustível: DIESEL Cor: BRANCA Placa: ADK8733 RENAVAM: 00522342809 Carroceria: BASCULANTE Tipo/Espécie: CAMINHAO / CARGA Descrição do Bem (leiloeiro): Interna e externa em regular estado, para-brisa quebrado, faltando 3 rodas e pneus. Não foi possível avaliar as condições de funcionamento e defeitos do bem.</p>	1988	R\$ 12.000,00
ITEM 06			
QUANT	DESCRIÇÃO DO OBJETO	ANO	VALOR AVALIADO R\$
01	<p>Marca/Modelo: FIAT/MOBI EASY Marca/Modelo: MOTONIVELADORA CATERPILLAR 120B Ano de fabricação/modelo: 1976 Combustível: DIESEL Cor: AMARELA Descrição do Bem (leiloeiro): Em bom estado, sem motor, com transmissão, possui todas as rodas e pneus. Não foi possível avaliar as condições de funcionamento e defeitos do bem.</p>	1976	1.000,00
ITEM 07			
QUANT	DESCRIÇÃO DO OBJETO	ANO	VALOR AVALIADO R\$
01	<p>Marca/Modelo: MOTONIVELADORA HUBER WARCO 140 Ano de fabricação/modelo: NÃO ID. Combustível: DIESEL Cor: AMARELO Descrição do Bem (leiloeiro): Em regular estado, motor SCANIA, s/ rodas e pneus. Não foi possível avaliar as condições de funcionamento e defeitos do bem</p>	Ñ/ID.	R\$ 2.000,00
ITEM 08			
QUANT	DESCRIÇÃO DO OBJETO	ANO	VALOR AVALIADO R\$
01	<p>Marca/Modelo: PÁ CARREGADEIRA CAT 930R Ano de fabricação/modelo: Ñ/ID. Combustível: DIESEL Cor: AMARELA CHASSI: 71H1869 Descrição do Bem (leiloeiro): Em bom estado de conservação, funcionando, com problema na parte hidráulica, pneus ruins. Não foi possível avaliar as condições de funcionamento e defeitos do bem.</p>	Ñ/ID.	48.000,00
ITEM 09			

QUANT	DESCRIÇÃO DO OBJETO	ANO	VALOR AVALIADO
01	Marca/Modelo: ESCAVADEIRA HIDRAULICA NEW HOLLAND E 135B Ano de fabricação/modelo: N/ID. Combustível: DIESEL Cor: AMARELA CHASSI NDTA13298 Descrição do Bem (leiloeiro): Em regular estado de conservação, parou com problema de motor (desmontado fora), possui lâmina frontal, cabine em bom estado. Não foi possível avaliar as condições de funcionamento e defeitos do bem.	N/ID	R\$ 50.000,00
ITEM 10			
QUANT	DESCRIÇÃO DO OBJETO	ANO	VALOR AVALIADO
01	Marca/Modelo: PÁ CARREGADEIRA NEW HOLLAND 12B Ano de fabricação/modelo: N/ID Combustível: DIESEL Cor: AMARELA CHASSI: N7AE10482 Descrição do Bem (leiloeiro): Em regular estado de conservação, pneus ruins, parou funcionando. Não foi possível avaliar as condições de funcionamento e defeitos do bem.	N/ID	R\$ 50.000,00
ITEM 011			
QUANT	DESCRIÇÃO DO OBJETO	ANO	VALOR AVALIADOS
01	Marca/Modelo: CAÇAMBA PARA CAMINHÃO TOCO Ano de fabricação/modelo: N/ID Cor: BRANCA Descrição do Bem (leiloeiro): Caçamba para caminhão toco, com chassi, sem pistão. Não foi possível avaliar as condições de funcionamento e defeitos do bem.	N/ID	2.000,00
ITEM 012			
QUANT	DESCRIÇÃO DO OBJETO	ANO	VALOR AVALIADOS
01	4 Diferenciais e 1 Câmbio p/caminhão/ônibus, 4 sucatas de motor agrícola Descrição do Bem (leiloeiro): 3 Diferenciais Mercedes Benz, 1 diferencial Tinkão, 4 blocos de motor agrícola.	N/ID	2.000,00
ITEM 013			
QUANT	DESCRIÇÃO DO OBJETO	ANO	VALOR AVALIADO
01	Sucata de Postes, haste, luminárias e reatores Descrição: Sucata de Postes, haste, luminárias e reatores. Quantidade e peso não aferidos.	N/ID	R\$ 1.000,00

§ 1º. Fica autorizada a comissão especial de leilão organizar os itens listados nesta Lei em forma de Lotes, se necessário, visando maior vantagem e retorno econômico para o Município.

§ 2º. Os veículos e bens a serem leiloados foram avaliados por Comissão Especial para Realização de Leilão Público, criada para tal finalidade. Em caso de algum item ou lote restar frustrado ou deserto fica autorizada a mesma comissão, ou a que vier a substituir com a mesma finalidade, a proceder nova avaliação adequando aos padrões de mercado e em sequência proceder nova oferta através de novo leilão dos itens frustrados inicialmente.

Art. 3º Fica autorizada a contratação ou designação de leiloeiro oficial para o fiel cumprimento da presente Lei.

Art. 4º Para as despesas decorrentes desta Lei, fica o Poder Executivo autorizado a transferir e/ou suplementar dotações orçamentárias, bem como a abrir crédito especial.

Art. 5º Esta Lei entrará em vigor na data de sua publicação, revogadas as disposições em contrário.

GABINETE DO PREFEITO MUNICIPAL DE LARANJAL - PR, em 08 de maio de 2024.

JOÃO ELINTON DUTRA
Prefeito Municipal

Publicado por:
Roberta Nayara Goes
Código Identificador:D439FD7C

ESTADO DO PARANÁ
PREFEITURA MUNICIPAL DE LOANDA

DEPARTAMENTO DE CONTABILIDADE
BALANÇO PATRIMONIAL 2023

CASA DE ABRIGO DE LONGA PERMANENCIA DE IDOSOS		Livro: 0028 Folha: 0001
CNPJ: 76.971.282/0001-36		
BALANÇO PATRIMONIAL		
Valores expressos em Reais (R\$)		
ATIVO		
	Saldo em 31/12/2023	Saldo em 31/12/2022
CIRCULANTE	173.391,64	169.094,70
DISPONÍVEL	133.876,15	130.806,91
DEPÓSITOS BANCÁRIOS A VISTA	9.604,17	3.623,05
Banco Sicredi	9.531,51	3.623,05
Bco do Brasil c/c 26863-1	72,66	0,00
APLICAÇÕES DE LIQUIDEZ IMEDIATA	124.271,98	127.183,86
Aplíc. Fundo BB Automatico Empres	0,00	68,60
Aplíc. Fundo BB Renda Fácil	7.751,91	2.071,23
Banco Sicredi	8.472,76	5.854,72
BB Automatico Empresa	11.737,64	10.788,91
BB Renda Fixa 500 - 2.832-0	10.716,93	9.812,59
Sicredinvest	122,03	36.361,88
Poupança Sicredi "CALPI" 09117-0	51.460,36	62.225,93
RF Simples Agil - 26863-1	1.960,68	0,00
Sicredinvest - 46615-8	32.049,67	0,00
OUTROS CRÉDITOS	39.515,49	38.287,79
CHEQUES EM COBRANCA	(2.030,44)	0,00
Cheques Devolvidos a Cobrar	(2.030,44)	0,00